

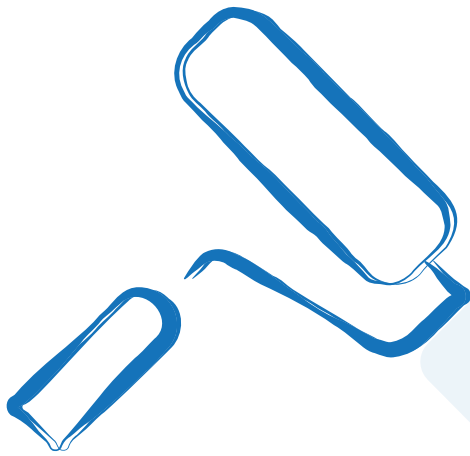

DOSSIER DE DEMANDE



FINANCER DES TRAVAUX



PRÊT RÉHABILITATION

**Un crédit vous engage et doit être remboursé
Vérifiez vos capacités de remboursement avant de vous engager**



Un dossier incomplet peut entraîner le refus de la demande



À RETOURNER À :

MARTINIQUE HABITAT
1 avenue Louis Domergue
Domaine de Montgéralde
CS 60344
97258 FORT-DE-FRANCE Cedex



RÉSERVÉ À NOS SERVICES

Bénéficiaire :
Entreprise :
N° de siret

--	--	--	--	--	--	--	--	--	--	--	--	--	--	--

N° d'entreprise :
Dossier n° :
Affaire suivie par :

FICHE DE DIALOGUE

Établie conformément à l'article L.312-17 du Code de la Consommation

SITUATION FAMILIALE

	DEMANDEUR	CODEMANDEUR
Civilité	<input type="checkbox"/> Mme <input type="checkbox"/> M.	<input type="checkbox"/> Mme <input type="checkbox"/> M.
Nom		
Prénom(s) (dans l'ordre de l'état civil)		
Nom de naissance		
Date de naissance	_____	_____
Ville de naissance		
Département / Pays de naissance		
Adresse actuelle _____ Ville : _____ Ville :
Téléphone*	_____ _____	_____ _____
Adresse e-mail* <input type="checkbox"/> J'accepte de recevoir des offres commerciales de la part d'Action Logement Services. <input type="checkbox"/> J'accepte de recevoir des offres commerciales de la part de ses filiales et partenaires sur des aides et services susceptibles de m'intéresser. <input type="checkbox"/> J'accepte de recevoir des offres commerciales de la part d'Action Logement Services. <input type="checkbox"/> J'accepte de recevoir des offres commerciales de la part de ses filiales et partenaires sur des aides et services susceptibles de m'intéresser.

Marié(es) - Régime : Communauté Séparation de biens
 Pacsé(es) Célibataire Union libre Veuf(ve) Divorcé(e)
 Nombre d'enfants à charge : _____ Âges : À naître : _____
 Autre(s) personne(s) à charge : _____

SCI FAMILIALE / SCI CONSTITUÉE DE PERSONNES PHYSIQUES SANS LIEN FAMILIAL

Raison sociale	
N° Siret	_____
Adresse	
Représentée par	<input type="checkbox"/> Mme <input type="checkbox"/> M.
Nom	
Nom de naissance	
Prénom	
Date et lieu de naissance	_____ à _____
Téléphone*	_____
Adresse e-mail* <input type="checkbox"/> J'accepte de recevoir des offres commerciales de la part d'Action Logement Services. <input type="checkbox"/> J'accepte de recevoir des offres commerciales de la part de ses filiales et partenaires sur des aides et services susceptibles de m'intéresser.
Adresse actuelle _____ Ville : <input type="checkbox"/> Locataire <input type="checkbox"/> Propriétaire <input type="checkbox"/> Logé à titre gratuit

* Coordonnées nécessaires pour un meilleur traitement du dossier

SITUATION PROFESSIONNELLE

	DEMANDEUR	CODEMANDEUR
Employeur		
Profession		
Date d'embauche	_____	_____
Nature du contrat de travail		
Votre consentement (choix obligatoire)	<input type="checkbox"/> J'autorise Action Logement Services à communiquer à mon employeur les informations concernant ma demande de Prêt Réhabilitation. Je suis informé(e) que ces données ainsi transmises auront pour seul objectif d'informer mon employeur des produits et services distribués par Action Logement Services et ainsi de justifier de l'emploi de ses fonds. <input type="checkbox"/> Je n'autorise pas Action Logement Services à communiquer à mon employeur de l'octroi de mon Prêt Réhabilitation de façon nominative.	<input type="checkbox"/> J'autorise Action Logement Services à communiquer à mon employeur les informations concernant ma demande de Prêt Réhabilitation. Je suis informé(e) que ces données ainsi transmises auront pour seul objectif d'informer mon employeur des produits et services distribués par Action Logement Services et ainsi de justifier de l'emploi de ses fonds. <input type="checkbox"/> Je n'autorise pas Action Logement Services à communiquer à mon employeur de l'octroi de mon Prêt Réhabilitation de façon nominative.

RESSOURCES ACTUELLES

	DEMANDEUR	CO-DEMANDEUR
Salaire net mensuel	_____ € x _____ mois	_____ € x _____ mois
Prestations familiales	_____ €/mois	_____ €/mois
Autres revenus ou aides	_____ €/mois	_____ €/mois
Autres revenus ou aides	_____ €/mois	_____ €/mois
Revenu fiscal de référence N-1	_____ €	_____ €

CHARGES ACTUELLES

Montant d'une pension alimentaire versée :€

Prêts en cours de remboursement			
OBJET DU PRÊT	NOM DE L'ORGANISME PRÊTEUR	DATE DE FIN DE PRÊT	MONTANT DES MENSUALITÉS (assurances comprises)
		_____	€
		_____	€
		_____	€
		_____	€
		_____	€

ADRESSE DU LOGEMENT, OBJET DU FINANCEMENT

Adresse du bien dans lequel les travaux vont être effectués :
 Code Postal : _____ Ville :

Propriétaire bailleur

Maison

Appartement

PLAN DE FINANCEMENT

COÛT DE L'OPÉRATION

NATURE DES TRAVAUX À FINANCER	MONTANT
	€
	€
	€
	€
TOTAL	€

Date de commencement des travaux : _____

Date prévisionnelle d'achèvement des travaux : _____

FINANCEMENT ENVISAGÉ

FINANCEMENT	NOM DU PRÊTEUR	MONTANT	DURÉE (en mois)	TAUX	MENSUALITÉS (assurances comprises)
Apport personnel		€			
Prêt bancaire		€	_____		€
Autre financement		€	_____		€
Autre financement		€	_____		€
Prêt Réhabilitation	Action Logement	€	_____		€
TOTAL		€			€

Durée du Prêt Réhabilitation de logement (240 mois maximum) : _____ mois

Dont différé possible (24 mois maximum) : _____ mois

ASSURANCE(S) EMPRUNTEUR(S) OBLIGATOIRE(S)

Le capital emprunté doit être couvert par un contrat d'assurance « décès - perte totale et irréversible d'autonomie - incapacité de travail ».

L'emprunteur, et le co-emprunteur le cas échéant, est (sont) libre(s) de souscrire une assurance auprès de l'assureur de son (leur) choix, à condition que celle-ci présente un niveau de garantie équivalent au contrat d'assurance proposé par Action Logement Services. Au titre de la loi n°2022-270 du 28 février 2022, dite Loi LEMOINE, l'emprunteur, et le co-emprunteur le cas échéant, bénéficie(nt) d'une possibilité de changer d'assurance, à garanties équivalentes, à tout moment du contrat ou de l'année, sans frais et ce, pendant toute la durée du prêt.

Souhaitez-vous souscrire :

	DEMANDEUR	CO-DEMANDEUR
L'assurance proposée par Action Logement Services	<input type="checkbox"/> Oui <input type="checkbox"/> Non	<input type="checkbox"/> Oui <input type="checkbox"/> Non

DÉCLARATION OBLIGATOIRE

Le(s) soussigné(s) certifie(nt) :

- l'exactitude de tous les renseignements figurant dans la présente ;
- que les dépenses pour lesquelles le financement est demandé ne sont pas prises en charge par ailleurs ;
- ne pas avoir déposé de dossier auprès de la Commission de Surendettement de la Banque de France en vue de l'élaboration d'un plan de redressement ou ne pas bénéficier d'un tel plan.

Il(s) reconnaît(ssent) avoir été informé(s) qu'en cas de fausse déclaration, les sommes reçues au titre du Prêt Réhabilitation devront être immédiatement remboursées à Action Logement Services sans qu'il soit nécessaire, pour cette dernière, de procéder à l'envoi d'une mise en demeure préalable. Action Logement Services se réserve le droit de contrôler l'exactitude des renseignements fournis.

Fait à le | | | | |

**Signature du demandeur
(précédée de la mention
«Lu et approuvé»)**

**Signature du codemandeur
(précédée de la mention
«Lu et approuvé»)**

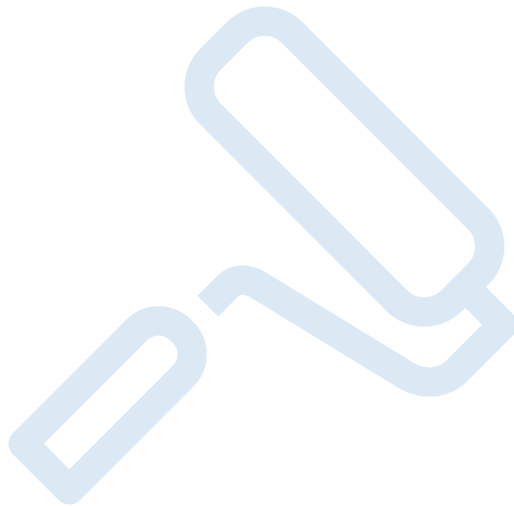

LISTE DES PIÈCES À FOURNIR (EN COPIE INTÉGRALE)

IMPORTANT ! Afin de ne pas retarder l'étude de votre dossier, veuillez à masquer les 5 derniers chiffres de votre numéro de sécurité sociale sur les pièces comportant ce numéro.*

**NOUS AVONS BESOIN DE BIEN CONNAÎTRE VOTRE IDENTITÉ ET VOTRE SITUATION...
(demandeur et codemandeur)**

Votre identité et votre domicile :

- Copie recto-verso de la carte nationale d'identité, du passeport, du permis de conduire sécurisé au format européen (avec puce électronique) ou de la carte de séjour en cours de validité ; (copie de l'ensemble des pages) ;
- Copie du livret de famille (si enfant(s) à charge) ;
- Justificatif d'adresse de moins de 3 mois (factures EDF, téléphone, eau...).

Votre situation et vos ressources :

- Contrat de travail ou attestation employeur (précisant la nature du contrat et la durée) ;
- Copies des 3 derniers bulletins de salaire et du bulletin de salaire du mois de décembre ou, en cas de CDD ou INTERIM, copies des justificatifs de revenus des 12 derniers mois ;
- Copies des relevés de comptes bancaires des 3 derniers mois (à fournir par chaque demandeur) ;
- Copie de l'avis d'imposition N-2 et N-1 (à fournir par chaque demandeur) ;
- Relevé d'identité bancaire (RIB) ;
- Justificatifs de versement des prestations familiales (allocation logement, allocation familiale, allocation adulte handicapé, RSA...) ;
- Justificatif autres revenus : rajouter relevés de situation de Pôle Emploi + lettre de notification de l'accord (qui précise le montant journalier et la durée d'indemnité) ;
- Justificatifs d'autres revenus : rentes, pensions, retraites, fonciers (copie du bail) ;
- Pour les emprunteurs en situation d'handicap : justificatif MDPH ou autre.

Le codemandeur est travailleur indépendant :

- Copies des 2 derniers bilans et les 3 derniers avis d'imposition (les 4 pages en totalité) sur les revenus des personnes physiques ;
- Déclaration URSSAF ;
- Inscription Chambres de Commerce et de l'Industrie (CCI) / Chambre de Commerce et des Métiers (CCM).

Vous percevez ou versez une pension alimentaire :

- Copie du jugement de divorce ou de l'acte de divorce indiquant le montant de la pension versée ou reçue.

Vos charges et votre plan de financement :

- Justificatifs de l'apport personnel (livrets d'épargne, relevés CEL/PEL, donations...) ;
- Justificatifs des autres prêts concourant à l'opération ;
- Simulation bancaire intégrant tous les prêts, y compris le prêt Action Logement Services et mentionnant : montant, durée, mensualités assurances comprises ainsi que le détail de tous les frais financés (le cas échéant) ;
- Copies des contrats de prêts immobiliers / crédits à la consommation et des tableaux d'amortissement correspondants ;
- Crédits à la consommation en cours : attestation de solde des crédits terminés et apparaissant encore sur les relevés de compte ;
- Extrait cadastral de la parcelle concernée + plans et tableau des surfaces du logement.

Dans le cas d'une SCI :

- Document détaillant l'ensemble des associés avec la quote-part de détention des parts sociales (pour les associés personnes physiques de plus de 25 %) ;
- Copie des statuts certifiés conformes ;
- Extrait Kbis datant de moins de trois mois ;
- Le cas échéant, si une partie de l'activité de la SCI est réalisée à l'étranger : attestation de répartition géographique de l'activité signée (voir modèle joint) ;
- Document joint sur la situation professionnelle, les ressources et charges actuelles ainsi que le patrimoine à retourner complété en autant d'exemplaires qu'il y a d'associé(s) ;
- Déclaratif du patrimoine de la SCI (nombre de biens détenus et descriptif) et également des associés ;
- Pouvoir de signature (procès-verbal d'Assemblée Générale, ...) ;
- 3 derniers relevés de compte de la SCI ;
- Formulaire 2065 (si la SCI est soumise à l'IS) ou 2072C (si la SCI n'est pas soumise à l'IS).

*** En respect de la réglementation relative à la protection des données personnelles, Action Logement Services ne peut pas collecter l'entièreté de votre numéro de sécurité sociale. Les pièces justificatives que vous nous adressez, comportant un numéro de sécurité sociale complet, pourront être refusées et votre dossier mis en attente jusqu'à réception de documents conformes.**

LISTE DES PIÈCES À FOURNIR (EN COPIE INTÉGRALE)

Votre assurance pour couvrir le prêt Action Logement :

- Copie du formulaire Mutlog, dûment complété et signé, par l'emprunteur et le co-emprunteur (les originaux seront à retourner en deux exemplaires avec l'offre de prêt) ;
Ou en cas de délégation d'assurance :
- copie de la demande de couverture d'assurance avec les garanties identiques au contrat mutlog ou le certificat d'adhésion au profit d'Action Logement Services -19/21 quai d'Austerlitz, 75013 Paris, avec les conditions générales du contrat ;
- Contrat de marché + assurance décennale et RC Pro des artisans.

...ET BIEN CONNAÎTRE VOTRE PROJET

- Attestation notariée de propriété du logement ou copie de la dernière taxe foncière ;
- Devis de travaux datant de moins de 6 mois ou factures détaillées établies au nom du demandeur datant de moins de 3 mois ;
ou
Copie de l'appel de fonds envoyé par le syndic faisant ressortir la participation du copropriétaire et du procès-verbal de l'assemblée générale ayant voté les travaux réalisés sur les parties communes.

Action Logement Services pourra, au cours de l'étude du dossier, être amenée à vous demander des renseignements ou pièces justificatives complémentaires.

PROTECTION DES DONNÉES PERSONNELLES : Action Logement Services, en sa qualité de Responsable de Traitement, est engagée dans une démarche continue de protection des données de ses utilisateurs, en conformité avec la Loi Informatique et Libertés n° 78-17 du 6 janvier 1978 modifiée et du Règlement Général sur la Protection des Données (UE) 2016/679 du 27 avril 2016. Les informations recueillies sont obligatoires pour le traitement de votre demande, la finalité principale de leur collecte étant l'instruction de votre dossier ainsi que sa gestion. Les mesures précontractuelles et contractuelles constituent la base légale du traitement. Les données sont conservées pendant la durée prévue par la Politique de Protection des Données (<https://www.actionlogement.fr/politique-protection-donnees>). Les données collectées sont destinées aux services d'Action Logement Services et, le cas échéant, à ses sous-traitants, prestataires et partenaires, aux entités du Groupe et à l'ANCOLS.

Certaines données peuvent être adressées à des tiers pour satisfaire aux obligations légales et réglementaires. Elles peuvent également être communiquées, à leur requête, aux organismes officiels et aux autorités administratives ou judiciaires, notamment dans le cadre de la lutte contre le blanchiment de capitaux ou contre le financement du terrorisme. Elles peuvent également être utilisées pour des finalités statistiques. Action Logement Services est tenue au secret professionnel concernant ces données.

Conformément à la Loi Informatique et Libertés du 6 janvier 1978 et au Règlement Général sur la Protection des Données du 27 avril 2016, vous disposez d'un droit d'accès, d'un droit de rectification, d'un droit d'effacement, d'un droit de limitation ou d'opposition au traitement de vos données, d'un droit à la portabilité des données et d'un droit de définir le sort de vos données en cas de décès. Ces droits peuvent être exercés en complétant le formulaire téléchargeable sur la page <https://www.actionlogement.fr/vos-donnees-personnelles> et en nous l'adressant, accompagné des pièces justificatives demandées, soit par mail à rgpd.ues75@actionlogement.fr, soit par courrier signé à l'adresse suivante : Action Logement Services - Service conformité, 21 quai d'Austerlitz - CS 41455 - 75643 Paris Cedex 13. Pour information, le DPO d'Action Logement Services peut être joint à l'adresse suivante : rgpd.ues75@actionlogement.fr. Vous disposez également du droit d'introduire une réclamation directement auprès de la CNIL, 3 Place de Fontenay, 75007 Paris.



Action Logement Services

SAS au capital de 20.000.000 d'euros

Siège social : 19/21 quai d'Austerlitz 75013 Paris - 824 541 148 RCS Paris

Immatriculée à l'ORIAS sous le numéro 17006232 - Société de financement agréée et contrôlée par l'ACPR

actionlogement.fr  [@Services_AL](https://twitter.com/Services_AL)



Dossier n°

RÉPARTITION GÉOGRAPHIQUE DE L'ACTIVITÉ

Une attestation de la SCI reprenant toutes les informations ci-après peut être admise.

SCI

Raison sociale :

Adresse :

Code Postal : |_|_|_|_|_|_|_| Ville :

N° SIRET : |_|_|_|_|_|_|_|_|_|_|_|_|_|_|_|_|_|

Représenté (e) par : Madame Monsieur :

DÉCLARATION DU REPRÉSENTANT DE LA SCI

Déclare que l'activité* de la SCI (indiquer la raison sociale)
est réalisée à hauteur de :

• % en France (métropolitaine et Départements et Régions d'Outre-Mer)

• % hors France, détaillée ci-après :

- % réalisé en

- % réalisé en

- % réalisé en

- % réalisé en

- % réalisé en

(Listez ci-dessus les pays concernés et indiquer la quote-part de chiffre d'affaires réalisée dans **cette localisation**).

Fait à le |_|_|_|_|_|_|_|

Signature du représentant de la SCI

* L'activité recoupe toutes les sources de revenus du bailleur (location, vente, produits annexes, prestations diverses)

Martinique

DÉCLARATION



Dossier n°

ASSOCIÉS SCI

(Ce document est à compléter par chacun des associés d'une SCI et devra nous être retourné en autant d'exemplaires qu'il y a d'associés)

N° de l'associé :

Situation familiale :

- Marié(es) le |_|_|_|_|_|_|_|_| Régime : Communauté Séparation de biens
 Autre (à préciser) :
- Pacsé(es) Célibataire Union libre Veuf(ve) Divorcé(e) le |_|_|_|_|_|_|_|_|
- SCI Familiale Capital social :€
- SCI constituée de personnes physiques sans lien familial

SITUATION PROFESSIONNELLE

Employeur	
Travailleur indépendant	<input type="checkbox"/> oui <input type="checkbox"/> non
Catégorie socio-professionnelle	
Profession	
Date d'embauche	_ _ _ _ _ _ _ _ _
Nature du contrat de travail	<input type="checkbox"/> CDI <input type="checkbox"/> CDD <input type="checkbox"/> Autre :

RESSOURCES ACTUELLES

Salaire net mensuel	_ _ _ _ _ € x _ _ mois
Bénéficiaire professionnel (BA, BIC, BNC)	€
Revenus locatifs	_ _ _ _ _ € /mois
Prestations familiales	_ _ _ _ _ € /mois
Pensions alimentaires	_ _ _ _ _ € /mois
Autres ressources	_ _ _ _ _ € /mois
Revenu fiscal de référence N-1	_ _ _ _ _ €
Nombre de parts fiscales du foyer	

Dossier n°

PATRIMOINE IMMOBILIER

Y compris les biens détenus à travers d'autres SCI / sociétés. Indiquez la quote-part de détention et le nom de la SCI (à préciser dans la colonne « Type de propriété »).

DESTINATION DU BIEN	TYPE DE PROPRIÉTÉ	LOCALISATION	PRIX D'ACHAT	VALEUR ACTUELLE	CAPITAL RESTANT DÛ	CHARGES	LOYER PERÇU
			€	€	€	€	€
			€	€	€	€	€
			€	€	€	€	€
			€	€	€	€	€
			€	€	€	€	€

PATRIMOINE MOBILIER

TYPE	MONTANT
Compte épargne	€
Titre assurance vie	€
Autre (à préciser)	€

AUTRES PRÊTS EN COURS DE REMBOURSEMENT

OBJET DU PRÊT	NOM DE L'ORGANISME PRÊTEUR	CAPITAL RESTANT DÛ	DATE DE LA DERNIÈRE ÉCHÉANCE	MONTANT DES MENSUALITÉS (assurances comprises)
		€	_ _ _ _ _ _ _ _	€
		€	_ _ _ _ _ _ _ _	€
		€	_ _ _ _ _ _ _ _	€
		€	_ _ _ _ _ _ _ _	€

Pensions alimentaires versées :€ Loyer actuel :€



Action Logement Services

SAS au capital de 20.000.000 d'euros
Siège social : 19/21 quai d'Austerlitz 75013 Paris - 824 541 148 RCS Paris
Immatriculée à l'ORIAS sous le numéro 17006232 - Société de financement agréée et contrôlée par l'ACPR

actionlogement.fr @Services_AL



Martinique

Envie d'investir pour le logement des jeunes ?



Jusqu'à 30 000 € au taux de 1,5 %⁽¹⁾ pour réhabiliter votre patrimoine immobilier

POUR QUI ?



Propriétaire bailleur privé
y compris les SCI constituées uniquement de personnes physiques.

POUR QUOI ?



Vos projets de travaux concernent un logement situé en **Martinique**.

POUR QUELS TRAVAUX ?



Le Prêt Réhabilitation vous aide à financer des travaux : le gros oeuvre, la mise aux normes d'habitabilité, la mise en sécurité, l'installation sanitaire ou l'alimentation en eau ou en électricité, la réalisation d'économies d'énergie, l'amélioration du niveau de confort, l'extension de la surface habitable.

Ce prêt permet d'aboutir à la réhabilitation d'une **offre locale de qualité**. Ces travaux doivent inclure l'intervention d'un **opérateur d'Assistance à Maîtrise d'Ouvrage (AMO)**.



- **Un accompagnement adapté aux besoins d'investissement** par un conseiller spécialisé
- **Un prêt à un taux avantageux**
- **Sans frais de dossier**
- **Une durée de remboursement libre, dans la limite de 20 ans**
- La possibilité de **mobiliser les dispositifs gratuits de sécurisation locative**

Un crédit vous engage et doit être remboursé. Vérifiez vos capacités de remboursement avant de vous engager.

À SAVOIR : Le bailleur s'engage à signer un bail d'habitation avec un jeune de moins de 30 ans qui occupera le logement à titre de résidence principale et à respecter des plafonds de loyer.

Prêt disponible, sous conditions, dans la limite du montant maximal de l'enveloppe fixée par la réglementation en vigueur, et octroyé sous réserve de l'accord du prêteur Action Logement Services.

⁽¹⁾Taux d'intérêt nominal annuel : 1,5 % hors assurance obligatoire.

Exemple de remboursement au 18 avril 2023 pour un emprunteur âgé de 35 ans au moment de l'entrée dans l'assurance : pour un prêt amortissable remboursable en 240 mois (20 ans) en 2 périodes composées d'un différé d'amortissement de 10 ans (120 mois) et d'une période d'amortissement de 10 ans (120 mois), d'un montant de 30.000,00 € au taux nominal annuel débiteur fixe de 1,50 %, hors assurances obligatoires, soit un TAEG fixe de 1,72% assurances décès-PTIA comprises, remboursement pendant la première période de 120 mensualités de 41,50 € puis, pendant la seconde période, 120 mensualités de 273,37 €, soit un montant total dû par l'emprunteur de 37.784,40 €. L'assurance décès-PTIA proposée par Action Logement Services est souscrite auprès des mutuelles MUTLOG immatriculée au répertoire SIREN sous le n°325 942 969 et MUTLOG Garanties immatriculée au répertoire SIREN sous le n°384 253 605, Mutuelles soumises aux dispositions du livre II du Code de la Mutualité - 75 quai de la Seine, 75940 PARIS cedex 19. Dans cet exemple, en cas de souscription de l'assurance proposée, le coût mensuel de l'assurance, compris dans chaque mensualité, sera de 4 € et il est compris dans la mensualité en cas de souscription. Taux annuel effectif de l'assurance de cet exemple : 0,21 %. Le montant total dû au titre de cette assurance est de 960 €. Le coût de l'assurance varie selon la durée de la période de différé retenue et l'âge de l'emprunteur. Au titre de la loi n°2022-270 du 28 février 2022, dite Loi LEMOINE, l'emprunteur bénéficie d'une possibilité de changer d'assurance, à garanties équivalentes, à tout moment du contrat ou de l'année, sans frais et ce, pendant toute la durée du prêt. Simulation susceptible d'évoluer en fonction de la situation du demandeur et de la législation. Les conditions définitives seront précisées dans l'offre de prêt.

Les conditions du prêt travaux sont définies par la Directive PP-ADM-DIR du 23/03/2023 - Juin 2023. Crédit photo : iStockphoto.com - Action Logement Services - SAS au capital de 2.000.000 d'euros - Siège social : 19/21 quai d'Austerlitz 75013 Paris - B24 541 148 RCS Paris immatriculée à l'ORIAS sous le numéro 17006232. Société de financement agréée et contrôlée par l'ACPR. Ce document ne vaut pas avis de valeur, recommandation et a une finalité purement informative.

05 96 75 31 31

actionlogement.fr

Action Logement 
RECONNU D'UTILITÉ SOCIALE

